

ANDAMENTO DEGLI SCAMBI

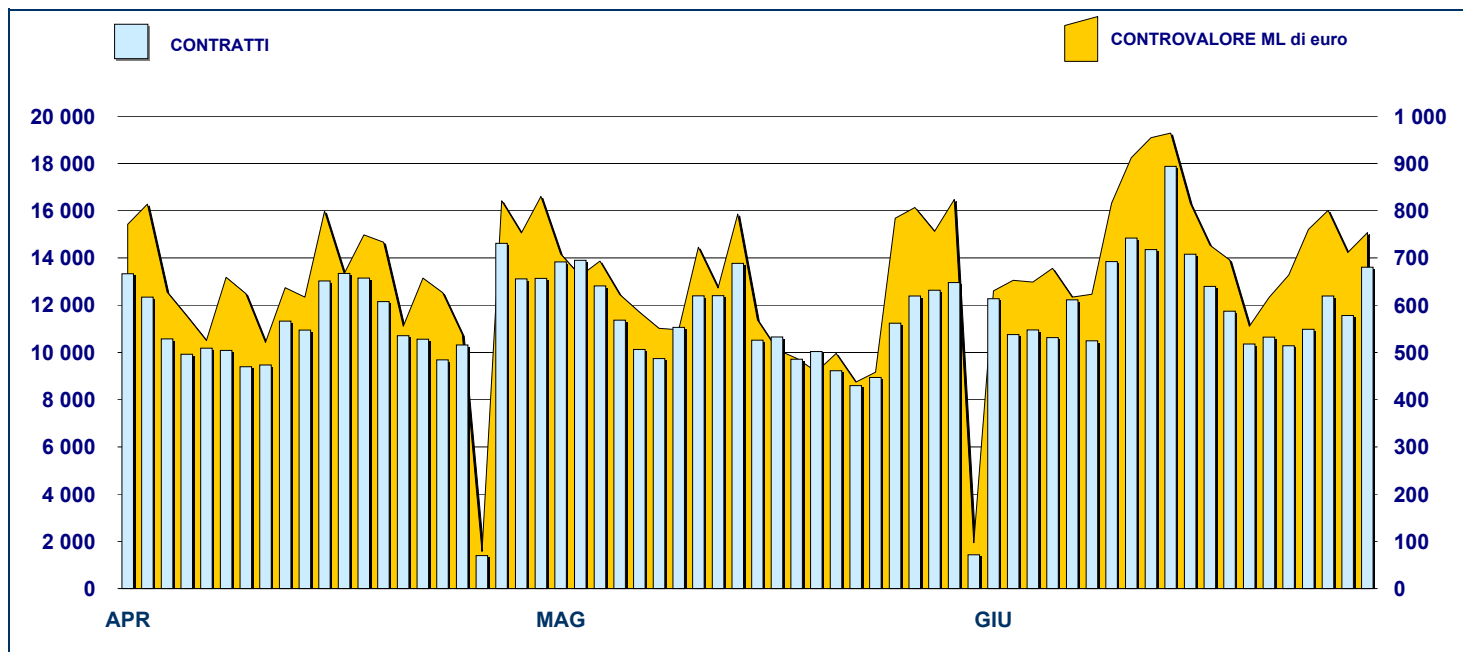

PRINCIPALI INDICATORI

	LISTINO					SCAMBI						
	DIC 2007		MAGGIO 2008		GIUGNO 2008		MAGGIO 2008		GIUGNO 2008		GEN - GIU 2008	
	QUOTATI A FINE MESE	QUOTATI A FINE MESE	NEW LISTED DA GEN 2008	QUOTATI A FINE MESE	NEW LISTED DA GEN 2008	CONTRATTI numero	CONTRAV. ML euro	CONTRATTI numero	CONTRAV. ML euro	CONTRATTI numero	CONTRAV. ML euro	
SEGMENTI DI MERCATO												
TITOLI DI STATO ITALIANI	92	97	23	95	26	193 168	12 285.6	205 433	13 950.7	1 183 208	78 525.6	
OBBLIGAZIONI	288	287	17	285	17	36 233	495.8	32 605	406.7	221 791	3 053.0	
EUROBONDS E ABSs	155	178	33	185	44	8 903	327.6	10 169	337.7	56 120	2 144.1	
TOTALE	535	562	73	565	87	238 304	13 109.0	248 207	14 695.1	1 461 119	83 722.7	
TIPO EMITTENTE												
TITOLI DI STATO ITALIANI	92	97	23	95	26	193 168	12 285.6	205 433	13 950.7	1 183 208	78 525.6	
EUROBONDS REPUBLIC OF ITALY	17	15	-	14	-	1 720	49.5	1 741	45.4	10 080	303.5	
TITOLI DI STATO ESTERI	92	96	9	99	14	1 375	67.6	1 110	76.8	8 588	423.1	
SOVRANAZIONALI	81	102	24	101	24	6 900	161.0	7 611	178.4	42 888	1 000.8	
BANCHE	233	232	17	236	23	29 329	440.1	26 897	354.2	171 978	2 588.7	
ALTRI EMITTENTI (*)	13	13	-	13	-	5 654	89.3	5 265	83.7	43 300	771.1	
ABS	7	7	-	7	-	158	15.8	150	5.9	1 077	109.9	
TOTALE	535	562	73	565	87	238 304	13 109.0	248 207	14 695.1	1 461 119	83 722.7	
(*) Includono BOC e BOP												
TIPO STRUTTURA												
PLAIN VANILLA	212	230	34	237	45	18 500	408.8	18 397	396.3	118 516	2 827.6	
STRUTTURATE SU TASSI	116	123	9	122	9	8 243	114.9	6 953	80.8	52 687	738.6	
INFLATION LINKED	51	51	2	51	2	10 030	199.0	9 308	176.2	56 461	1 002.2	
INDEX LINKED	47	49	5	48	5	5 763	71.5	5 654	62.6	33 780	426.9	
EQUITY LINKED	14	9	-	9	-	1 985	21.4	1 905	21.4	13 277	164.1	
FUND LINKED	1	1	-	1	-	170	2.5	89	1.1	877	10.7	
COMMODITY LINKED	2	2	-	2	-	445	5.3	468	6.0	2 313	26.9	
TITOLI DI STATO ITALIANI	92	97	23	95	26	193 168	12 285.6	205 433	13 950.7	1 183 208	78 525.6	
TOTALE	535	562	73	565	87	238 304	13 109.0	248 207	14 695.1	1 461 119	83 722.7	

FOCUS SU OBBLIGAZIONI QUOTATE A FINE MESE

SUDDIVISE PER TIPOLOGIA DI EMITTENTE

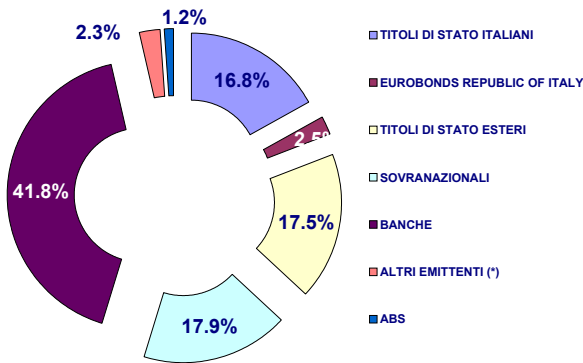

SUDDIVISE PER TIPO STRUTTURA

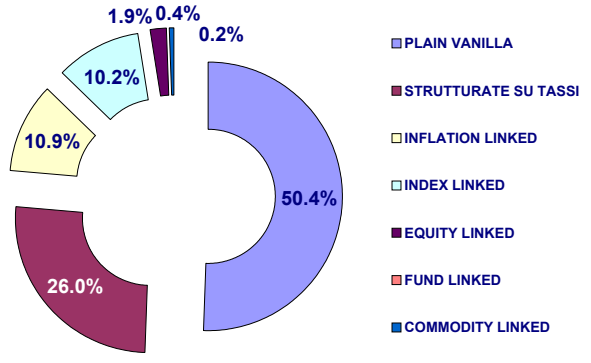

Il numero dei quotati suddivisi per tipo struttura non include i Titoli di Stato

TITOLI PIU' SCAMBIATI PER CONTROLVALORE SUDDIVISI PER TIPOLOGIA DI EMITTENTE

TITOLI DI STATO ITALIANI - GIUGNO 2008				TITOLI DI STATO ESTERI - GIUGNO 2008			
ISIN	NOME	ML di euro	CONTRATTI	ISIN	NOME	ML di euro	CONTRATTI
IT0004254352	B.T.P. 07/10 TF 4,50% EUR	549.88	11 577	FR0000188799	OAT-I 02/32 TV EUR	13.84	27
IT0004381866	B.O.T. 16/06/2008 - 15/06/2009 ZC EUR	492.41	9 449	DE0001030500	DBR-EI 06/16 TV EUR	13.26	62
IT0003872923	B.T.P. 05/10 TF 2,75% EUR	363.83	4 879	FR0010094375	OAT-I 03/11 TV EUR	9.49	26
IT0003934657	B.T.P. 05/37 TF 4,00% EUR	363.42	9 055	FR0000186413	OAT-I 99/29 TV EUR	3.54	12
IT0004166812	C.T.Z. 2/1/2007 - 31/12/2008 ZC EUR	355.23	3 265	FR0010050559	OAT-I 03/20 TV EUR	3.18	25

EUROBONDS REP OF ITALY - GIUGNO 2008				SOVRANAZIONALI - GIUGNO 2008			
ISIN	NOME	ML di euro	CONTRATTI	ISIN	NOME	ML di euro	CONTRATTI
US465410BK38	REP OF ITALY 04/09 TF 3,25 USD	9.67	372	US298785EJ14	B.E.I. 08/11 TF 3,25% USD	14.81	687
US465410BF43	REP OF ITALY 03/13 TF 4,375% USD	9.48	446	US298785CX26	B.E.I. 03/13 TF 3,375% USD	14.15	577
US465410BN76	REP OF ITALY 05/15 TF 4,50% USD	9.22	324	XS0249816579	B.E.I. 06/11 TF 3,625% EUR	11.96	403
US465410BH09	REP OF ITALY 03/08 TF 2,5% USD	5.81	46	XS0204937394	B.E.I. 04/11 TF 3,875% USD	10.39	351
US465410BG26	REP OF ITALY 03/33 TF 5,375% USD	5.09	325	XS0276299541	B.E.I. 06/10 TF 3,750% EUR	10.11	374

BANCHE - GIUGNO 2008				ALTRI EMITTENTI - GIUGNO 2008			
ISIN	NOME	ML di euro	CONTRATTI	ISIN	NOME	ML di euro	CONTRATTI
IT0003490528	BANCA INTESA 03/08 TV EUR	25.89	959	IT0004292691	ENEL 07/15 TV EUR	24.36	1 344
XS0189530990	UNICREDITO ITALIANO 04/11 TV EUR	21.06	324	XS0129648621	FIAT 01/11 TF 6,75% EUR	18.70	984
IT0003672976	BANCA INTESA 04/09 TV EUR	12.87	954	XS0107525403	FIAT 00/10 TF 6,25% EUR	9.20	502
IT0003539985	BANCA INTESA 03/08 TV EUR	11.25	863	XS0137544465	FIAT 01/11 STEP COUPON EUR	8.78	758
IT0000958592	MEDIOBANCA 96/11 ZC ITL	11.22	942	IT0004292683	ENEL 07/15 TF 5,25% EUR	7.85	743

TITOLI PIU' SCAMBIATI PER CONTROLVALORE SUDDIVISI PER TIPOLOGIA DI STRUTTURA

PLAIN VANILLA - GIUGNO 2008				STRUTTURATE SU TASSI - GIUGNO 2008			
ISIN	NOME	ML di euro	CONTRATTI	ISIN	NOME	ML di euro	CONTRATTI
IT0004292691	ENEL 07/15 TV EUR	24.36	1 344	XS0137544465	FIAT 01/11 STEP COUPON EUR	8.78	758
XS0189530990	UNICREDITO ITALIANO 04/11 TV EUR	21.06	324	IT0006571829	B.E.I. 04/15 MULTI COUPON EUR	6.08	300
XS0129648621	FIAT 01/11 TF 6,75% EUR	18.70	984	IT0003022701	UNICREDITO ITALIANO 00/10 STEP CC	4.32	405
US298785EJ14	B.E.I. 08/11 TF 3,25% USD	14.81	687	XS0187245021	BANCA EUROPEA INVESTIMENTI (BEI)	3.56	164
US298785CX26	B.E.I. 03/13 TF 3,375% USD	14.15	577	IT0003694442	UNICREDIT EX CAPITALIA 04/14 MULTI	3.40	342

INFLATION LINKED - GIUGNO 2008				INDEX LINKED - GIUGNO 2008			
ISIN	NOME	ML di euro	CONTRATTI	ISIN	NOME	ML di euro	CONTRATTI
IT0003490528	BANCA INTESA 03/08 TV EUR	25.89	959	IT0006566043	DRESNER BANK 04/09 ONE COUPON	6.56	484
FR0000188799	OAT-I 02/32 TV EUR	13.84	27	IT0003816243	BANCA NAZ LAVORO 05/11 MULTI CO	6.31	511
DE0001030500	DBR-EI 06/16 TV EUR	13.26	62	IT0006636218	MORGAN STANLEY 07/13 ONE COUP	3.81	341
IT0003672976	BANCA INTESA 04/09 TV EUR	12.87	954	XS0208904796	GOLDMAN SACHS GROUP 05/10 MUL	3.67	267
IT0003539985	BANCA INTESA 03/08 TV EUR	11.25	863	IT0003035299	UNICREDITO ITALIANO 00/10 MULTI C	3.20	382

EQUITY LINKED - GIUGNO 2008				FUND LINKED - GIUGNO 2008			
ISIN	NOME	ML di euro	CONTRATTI	ISIN	NOME	ML di euro	CONTRATTI
IT0003536825	BANCA INTESA 03/08 MULTI COUPON	10.87	814	IT0003492375	CREDEM 03/08 ONE COUPON EUR	1.07	89
IT0003489140	BANCA INTESA 03/08 MULTI COUPON	2.54	222				
IT0006561879	BAYERISCHE HYPO-UND VEREINSBA	2.32	157				
IT0006565979	BAYERISCHE HYPO-UND VEREINSBA	2.05	228				
IT0006563974	BAYERISCHE HYPO-UND VEREINSBA	1.71	230				

Novità del mese



Research & Development
 Piazza degli Affari, 6 - 20123 - Milano
 Tel +39 02 72426.478 - Fax +39 02 8646.4323
 e-mail: research@borsaitaliana.it
www.borsaitaliana.it

La diffusione del presente documento non costituisce attività di sollecitazione del pubblico risparmio da parte di Borsa Italiana S.p.A. e non costituisce alcun giudizio da parte della stessa sull'opportunità dell'investimento eventualmente descritto. Il presente documento non è da considerarsi esaustivo ma ha solo scopi informativi. I dati in esso contenuti possono essere utilizzati per soli fini personali. Borsa Italiana S.p.A. non deve essere ritenuta responsabile per eventuali danni, derivanti anche da imprecisioni e/o errori, che possono derivare all'utente e/o a terzi dall'uso di quanto contenuto nel presente documento. I marchi Borsa Italiana, MTA, MTF, IDEM, STAR, techSTAR, SeDeX, TAH, MOT, EuroMOT, Expandi, S&P/MIB, MIB30, MIBTEL, MIDEX, All Stars, MEX, ITEX, Bit Club, Academy, Borsam@i, Minifib, nonché il marchio figurativo del Gruppo Borsa Italiana sono di proprietà di Borsa Italiana S.p.A. Il marchio Bit Systems è di proprietà di Bit Systems S.p.A. I marchi Cassa di Compensazione e Garanzia e CC&G sono di proprietà di Cassa di Compensazione e Garanzia S.p.A. I marchi Monte Titoli e X-TRM sono di proprietà di Monte Titoli S.p.A. I marchi Piazza Affari Gestione e Servizi e Palazzo Mezzanotte Congress and Training Centre sono di proprietà di Piazza Affari Gestione e Servizi S.p.A. Il marchio S&P è di proprietà di Mc Graw-Hill Companies, Inc. I suddetti marchi, nonché gli ulteriori marchi di proprietà del Gruppo Borsa Italiana, non possono essere utilizzati senza il preventivo consenso scritto della società proprietaria del marchio. La società Borsa Italiana è sottoposta all'attività di direzione e coordinamento del London Stock Exchange Group plc. ai sensi dell'art. 2497 bis del Codice Civile.

La diffusione del presente documento non costituisce attività di sollecitazione del pubblico risparmio da parte di Borsa Italiana S.p.A. e non costituisce alcun giudizio da parte della stessa sull'opportunità dell'investimento eventualmente descritto. Il presente documento non è da considerarsi esaustivo ma ha solo scopi informativi. I dati in esso contenuti possono essere utilizzati per soli fini personali. Borsa Italiana S.p.A. non deve essere ritenuta responsabile per eventuali danni, derivanti anche da imprecisioni o errori, che possono derivare all'utente e/o a terzi dall'uso di quanto contenuto nel presente documento. I marchi Borsa Italiana, MTA, MTF, IDEM, STAR, techSTAR, SeDeX, TAH, MOT, EuroMOT, Expandi, S&P/MIB, MIB30, MIBTEL MIBEX, All Stars, MEX, ITEX, Bit Club, Academy, Borsam@it, Minifib, nonché il marchio figurativo del Gruppo Borsa Italiana sono di proprietà di Borsa Italiana S.p.A.. Il marchio Bit Systems è di proprietà di Bit Systems S.p.A.. I marchi Cassa di Compensazione e Garanzia e CC&G sono di proprietà di Cassa di Compensazione e Garanzia S.p.A.. I marchi Monte Titoli e X-TRM sono di proprietà di Monte Titoli S.p.A.. I marchi Piazza Affari Gestione e Servizi e Palazzo Mezzanotte Congress and Training Centre sono di proprietà di Piazza Affari Gestione e Servizi S.p.A.. Il marchio S&P è di proprietà di Mc Graw-Hill Companies, Inc.. I suddetti marchi, nonché gli ulteriori marchi di proprietà del Gruppo Borsa Italiana, non possono essere utilizzati senza il preventivo consenso scritto della società proprietaria del marchio.

La società Borsa Italiana è sottoposta all'attività di direzione e coordinamento del London Stock Exchange Group plc. ai sensi dell'art. 2497 bis del Codice Civile.