

ANDAMENTO DEGLI SCAMBI

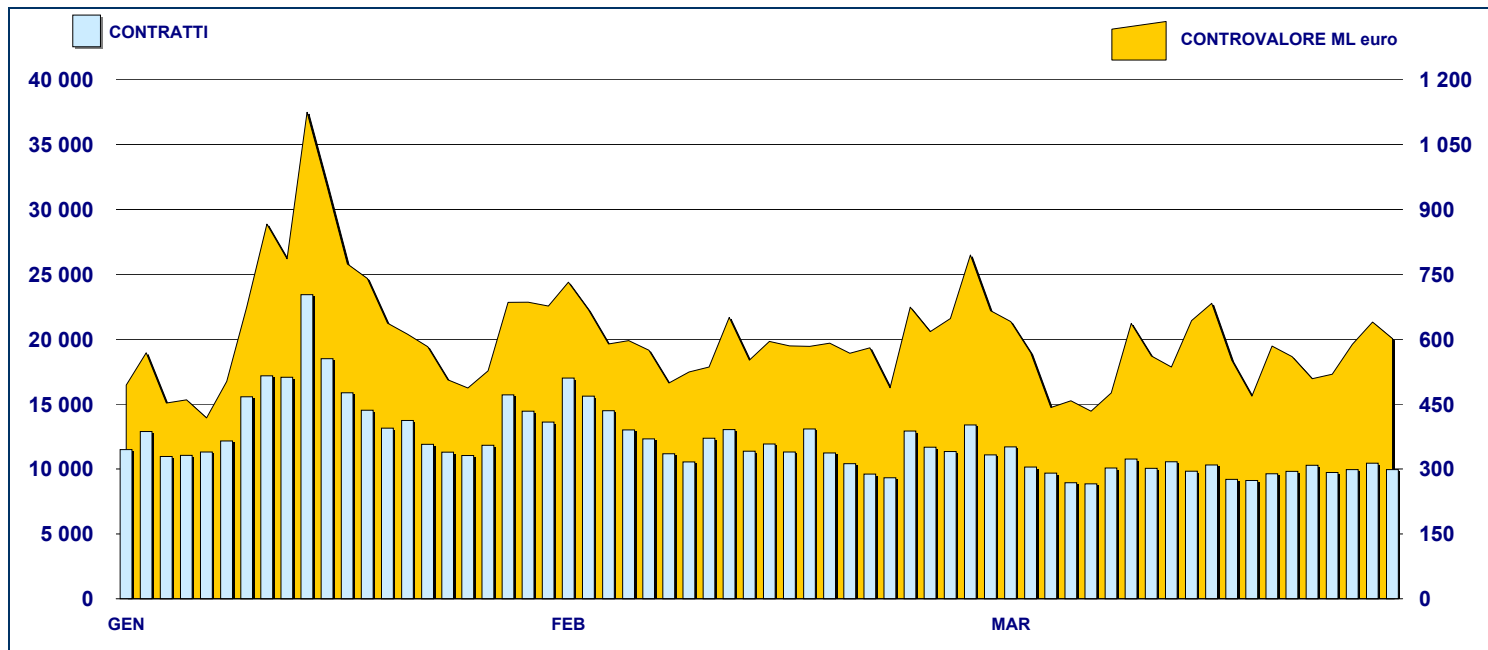

PRINCIPALI INDICATORI

	LISTINO					SCAMBI					
	QUOTATI A FINE MESE	QUOTATI A FINE MESE	NEW LISTED DA GEN 2007	QUOTATI A FINE MESE	NEW LISTED DA GEN 2007	CONTRATTI numero	CONTR. ML euro	CONTRATTI numero	CONTR. ML euro	CONTRATTI numero	CONTR. ML euro
SEGMENTI DI MERCATO											
TITOLI DI STATO ITALIANI	91	90	7	93	12	194 329	11 036.5	173 940	11 750.2	620 381	36 074.4
OBBLIGAZIONI	303	301	5	301	9	40 745	544.5	40 601	529.5	127 128	1 656.3
EUROBONDS E ABSs	135	138	4	143	10	8 716	269.4	9 008	282.1	28 617	895.7
TOTALE	529	529	16	537	31	243 790	11 850.3	223 549	12 561.8	776 126	38 626.4
TIPO EMITTENTE											
TITOLI DI STATO ITALIANI	91	90	7	93	12	194 329	11 036.5	173 940	11 750.2	620 381	36 074.4
EUROBONDS REPUBLIC OF ITALY	18	18	-	18	-	2 213	66.4	2 484	78.6	7 663	231.7
TITOLI DI STATO ESTERI	83	86	4	85	4	1 625	37.5	1 494	39.5	4 891	130.4
SOVRANAZIONALI	71	70	-	75	5	8 148	169.2	7 794	149.9	25 051	513.8
BANCHE	247	246	5	247	10	33 733	471.2	34 202	475.5	106 689	1 471.8
ALTRI EMITTENTI (*)	11	11	-	11	-	3 562	63.7	3 461	63.7	10 899	185.9
ABS	8	8	-	8	-	180	5.9	174	4.3	552	18.3
TOTALE	529	529	16	537	31	243 790	11 850.3	223 549	12 561.8	776 126	38 626.4
(*) Includono BOC e BOP											
TIPO STRUTTURA											
PLAIN VANILLA	209	206	4	210	10	15 737	364.5	15 476	353.0	50 748	1 163.1
STRUTTURATE SU TASSI	110	110	-	110	-	11 152	163.4	10 254	152.1	33 048	471.0
INFLATION LINKED	42	44	2	46	4	5 945	92.3	6 167	94.9	17 744	274.7
INDEX LINKED	52	54	3	54	5	8 299	100.5	9 707	129.0	28 499	361.4
EQUITY LINKED	18	18	-	17	-	7 609	84.6	7 216	73.1	23 513	255.5
FUND LINKED	5	5	-	5	-	552	7.1	666	8.7	1 795	22.9
COMMODITY LINKED	2	2	-	2	-	167	1.4	123	0.8	398	3.3
TITOLI DI STATO ITALIANI	91	90	7	93	12	194 329	11 036.5	173 940	11 750.2	620 381	36 074.4
TOTALE	529	529	16	537	31	243 790	11 850.3	223 549	12 561.8	776 126	38 626.4

FOCUS SU OBBLIGAZIONI QUOTATE A FINE MESE

SUDDIVISE PER TIPOLOGIA DI EMITTENTE

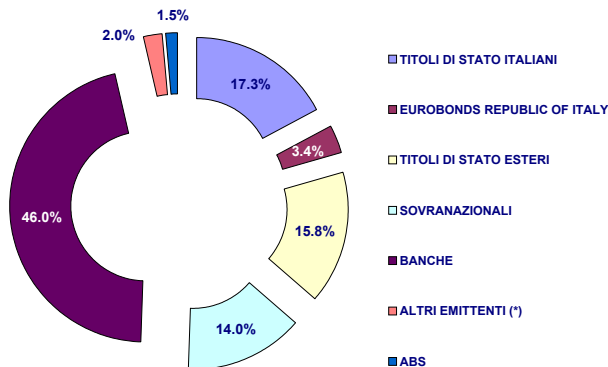

SUDDIVISE PER TIPO STRUTTURA

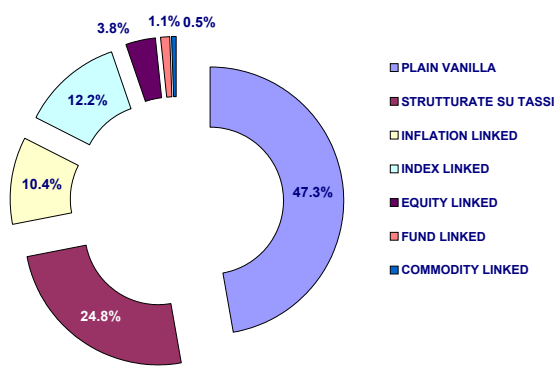

Il numero dei quotati suddivisi per tipo struttura non include i Titoli di Stato

TITOLI PIU' SCAMBIATI PER CONTROLVALORE SUDDIVISI PER TIPOLOGIA DI EMITTENTE

TITOLI DI STATO ITALIANI - MARZO 2007

ISIN	NOME	CTVL ML euro	CONTRATTI
IT0003934657	B.T.P. 05/37 TF 4.00% EUR	499.83	9 560
IT0003858856	C.C.T. 05/12 TV EUR	489.24	4 359
IT0004200587	B.O.T. 15/3/2007 - 14/3/2008 ZC EUR	389.43	5 748
IT0004101447	C.C.T. 06/13 TV EUR	367.37	2 592
IT0004085244	B.T.P. 06/09 TF 3.75% EUR	330.72	6 143

TITOLI DI STATO ESTERI - MARZO 2007

ISIN	NOME	CTVL ML euro	CONTRATTI
DE0001141414	BOBL 02/08 TF 4,25% EUR	4.71	79
DE0001137131	SCHATZ 06/08 TF 3,00% EUR	3.37	7
DE0001141430	BOBL 03/08 TF 3,50% EUR	3.08	66
DE0001141422	BOBL 03/08 TF 3,00% EUR	2.87	39
ES0000012825	BONOS 02/07 TF 4,25% EUR	2.60	24

EUROBONDS REP OF ITALY - MARZO 2007

ISIN	NOME	CTVL ML euro	CONTRATTI
US465410BN76	REPUBLIC OF ITALY 05/15 TF 4,50% L	12.82	197
US465410BG26	REPUBLIC OF ITALY 03/33 TF 5,375% L	11.24	508
XS0098449456	REPUBLIC OF ITALY 99/29 TV EUR	10.60	411
US465410BF43	REPUBLIC OF ITALY 03/13 TF 4,375% L	6.80	278
US465410BK38	REPUBLIC OF ITALY 04/09 TF 3,25 US	6.54	187

SOVRANAZIONALI - MARZO 2007

ISIN	NOME	CTVL ML euro	CONTRATTI
XS0092084705	B.E.I. 98/09 TF 5.50% GBP	25.32	977
XS0156020587	B.E.I. 02/08 TF 4.50% GBP	12.91	607
US298785DP82	B.E.I. 05/10 TF 4.125% USD	8.60	314
XS0184057171	B.E.I. 04/07 TF 4.5% GBP	8.04	326
XS0083479484	B.E.I. 98/08 TF 6.25% GBP	6.80	227

BANCHE - MARZO 2007

ISIN	NOME	CTVL ML euro	CONTRATTI
IT0003724066	CAPITALIA 04/09 MULTI COUPON EUR	13.50	966
IT0003351357	BANCA POPOLARE ITALIANA 02/07 ML	13.13	1 079
IT0000958592	MEDIOBANCA 96/11 ZC ITL	12.57	970
IT0003490528	BANCA INTESA 03/08 TV EUR	10.92	616
IT0003236517	BANCA NAZIONALE DEL LAVORO 02/0	10.29	449

ALTRI EMITTENTI - MARZO 2007

ISIN	NOME	CTVL ML euro	CONTRATTI
XS0129648621	FIAT 01/11 TF 6,75% EUR	17.32	685
XS0107525403	FIAT 00/10 TF 6,25% EUR	14.23	561
XS0137544465	FIAT 01/11 STEP COUPON EUR	13.36	851
IT0003801153	ENEL 05/12 TF 3,625% EUR	7.91	763
IT0003801161	ENEL 05/12 TV EUR	4.74	537

TITOLI PIU' SCAMBIATI PER CONTROLVALORE SUDDIVISI PER TIPOLOGIA DI STRUTTURA

PLAIN VANILLA - MARZO 2007

ISIN	NOME	CTVL ML euro	CONTRATTI
XS0092084705	B.E.I. 98/09 TF 5.50% GBP	25.32	977
XS0129648621	FIAT 01/11 TF 6,75% EUR	17.32	685
XS0107525403	FIAT 00/10 TF 6,25% EUR	14.23	561
XS0156020587	B.E.I. 02/08 TF 4.50% GBP	12.91	607
US465410BN76	REPUBLIC OF ITALY 05/15 TF 4,50% L	12.82	197

STRUTTURATE SU TASSI - MARZO 2007

ISIN	NOME	CTVL ML euro	CONTRATTI
XS0137544465	FIAT 01/11 STEP COUPON EUR	13.36	851
XS0098449456	REPUBLIC OF ITALY 99/29 TV EUR	10.60	411
XS0200676160	UNICREDITO ITALIANO 04/19 MULTI C	9.56	28
IT0003681910	MEDIOBANCA 04/14 TV EUR	6.86	162
IT0003694442	CAPITALIA 04/14 MULTI COUPON SUB	5.82	335

INFLATION LINKED - MARZO 2007

ISIN	NOME	CTVL ML euro	CONTRATTI
IT0003490528	BANCA INTESA 03/08 TV EUR	10.92	616
IT0003455919	BANCA INTESA 03/08 TV EUR	9.89	510
IT0003617674	BANCA INTESA 04/09 TV EUR	8.37	395
IT0003594832	BANCA INTESA 04/09 TV EUR	7.29	495
IT0003568075	MEDIOBANCA 03/13 MULTI COUPON E	5.36	303

INDEX LINKED - MARZO 2007

ISIN	NOME	CTVL ML euro	CONTRATTI
IT0003724066	CAPITALIA 04/09 MULTI COUPON EUR	13.50	966
IT0003236517	BANCA NAZIONALE DEL LAVORO 02/0	10.29	449
IT0006568965	BAYERISCHE HYPO-UND VEREINSBA	6.20	514
IT0006566043	DRESDNER BANK 04/09 ONE COUPON	5.90	552
IT0003684880	BANCA NAZ LAVORO 04/09 MULTI COU	5.71	450

EQUITY LINKED - MARZO 2007

ISIN	NOME	CTVL ML euro	CONTRATTI
IT0003351357	BANCA POPOLARE ITALIANA 02/07 ML	13.13	1 079
IT0003328900	INTESABCI 02/07 MULTI COUPON EUF	8.79	815
IT0003406284	CAPITALIA 03/08 MULTI COUPON EUF	7.82	823
IT0003536825	BANCA INTESA 03/08 MULTI COUPON	7.75	778
IT0006565979	BAYERISCHE HYPO-UND VEREINSBA	6.73	587

FUND LINKED - MARZO 2007

ISIN	NOME	CTVL ML euro	CONTRATTI
IT0003492375	CREDEM 03/08 ONE COUPON EUR	4.86	460
IT0003274286	BANCA POPOLARE COMMERCIO E IN	2.08	97
IT0003302889	BANCA CARIME 02/07 TV EUR	1.19	70
IT0003273155	BANCA NAZ LAVORO 02/07 ONE COU	0.39	23
IT0003302095	BANCA NAZ LAVORO 02/07 ONE COU	0.17	16

Novità del mese

DomesticMOT: Mediobanca - n.3 prestiti obbligazionari strutturati, Lehman Brothers Treasury Co. B.V.- prestito obbligazionario del tipo index-linked
EuroMOT: BEI - n. 5 bond a tasso fisso in EUR, Dresdner Bank AG - prestito obbligazionario a tasso fisso callable

Approvati i seguenti programmi di emissione: Morgan Stanley Performance Linked Bond e "Morgan Stanley Rates Linked Bonds"



Research & Development
Piazza degli Affari, 6 - 20123 - Milano
Tel +39 02 72426.478 - Fax +39 02 8646.4323
e-mail: research@borsaitaliana.it
www.borsaitaliana.it

La utilizzazione del presente documento non costituisce alcuna forma di sollecitazione del pubblico risparmio da parte di Borsa Italiana o per conto di Borsa Italiana e non costituisce alcun giudizio da parte della stessa sulle opportunità dell'investimento eventualmente descritto nel presente documento. I marchi Borsa Italiana, MTA, MTF, IDEM, STAR, techSTAR, SeDeX, TAH, MOT, EuroMOT, DomesticMOT, MTAX, TAHX, Expandi, S&P/MIB, MIB30, MIBTEL MIBEX, MIBSTAR, All Stars, MEX, ITEX, Bit Club, Academy, Borsam@i, MiniFIB, nonché il marchio figurativo del Gruppo Borsa Italiana sono di proprietà di Borsa Italiana S.p.A.. Il marchio Bit Systems è di proprietà di Bit Systems S.p.A. I marchi Casca di Commemorazione e Garanzia e F&G sono di proprietà di Casca di Commemorazione e Garanzia S.p.A. I marchi Monte Titoli e X-TRM sono di proprietà di Monte Titoli S.p.A. I marchi Piazza Affari Gestione e Servizi e Palazzo Mazzanina Commemorative Training Centre sono di proprietà di Piazza Affari.