

## ANDAMENTO DEGLI SCAMBI

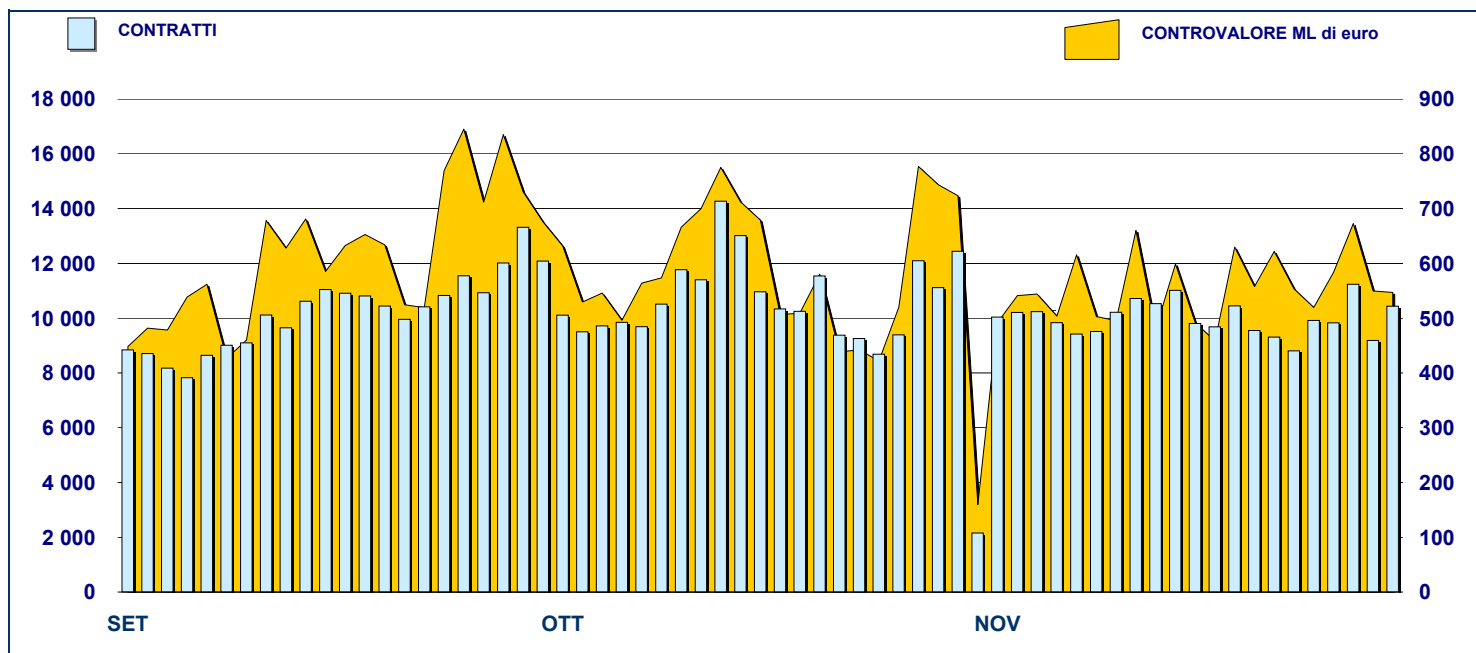

## PRINCIPALI INDICATORI

	LISTINO					SCAMBI						
	DIC 2006		OTTOBRE 2007		NOVEMBRE 2007		OTTOBRE 2007		NOVEMBRE 2007		GEN - NOV 2007	
	QUOTATI A FINE MESE	QUOTATI A FINE MESE	NEW LISTED DA GEN 2007	QUOTATI A FINE MESE	NEW LISTED DA GEN 2007	CONTRATTI numero	CONTROV. ML euro	CONTRATTI numero	CONTROV. ML euro	CONTRATTI numero	CONTROV. ML euro	
<b>SEGMENTI DI MERCATO</b>												
TITOLI DI STATO ITALIANI	91	93	41	93	44	192 918	12 865.1	166 941	11 006.7	2 019 917	129 444.8	
OBBLIGAZIONI	303	282	24	281	26	45 551	659.1	36 910	507.4	424 416	5 624.3	
EUROBONDS E ABSs	135	154	30	159	35	12 246	418.3	8 256	264.6	100 598	3 138.9	
<b>TOTALE</b>	<b>529</b>	<b>529</b>	<b>95</b>	<b>533</b>	<b>105</b>	<b>250 715</b>	<b>13 942.5</b>	<b>212 107</b>	<b>11 778.7</b>	<b>2 544 931</b>	<b>138 208.1</b>	
<b>TIPO EMITTENTE</b>												
TITOLI DI STATO ITALIANI	91	93	41	93	44	192 918	12 865.1	166 941	11 006.7	2 019 917	129 444.8	
EUROBONDS REPUBLIC OF ITALY	18	18	2	18	2	2 688	74.9	2 067	63.8	27 208	802.4	
TITOLI DI STATO ESTERI	83	93	15	93	15	1 633	76.9	1 180	38.1	15 491	480.2	
SOVRANAZIONALI	71	78	10	83	15	10 930	252.7	6 438	144.2	84 857	1 768.3	
BANCHE	247	229	27	228	29	38 653	601.0	31 217	454.0	359 655	5 044.9	
ALTRI EMITTENTI (*)	11	11	-	11	-	3 691	53.0	4 078	61.7	35 949	577.5	
ABS	8	7	-	7	-	202	19.0	186	10.2	1 854	89.9	
<b>TOTALE</b>	<b>529</b>	<b>529</b>	<b>95</b>	<b>533</b>	<b>105</b>	<b>250 715</b>	<b>13 942.5</b>	<b>212 107</b>	<b>11 778.7</b>	<b>2 544 931</b>	<b>138 208.1</b>	
(*) Includono BOC e BOP												
<b>TIPO STRUTTURA</b>												
PLAIN VANILLA	209	212	29	215	34	20 266	496.5	14 830	351.4	169 696	3 955.4	
STRUTTURATE SU TASSI	110	114	6	115	7	11 451	184.1	9 765	139.0	107 587	1 495.0	
INFLATION LINKED	42	49	7	49	7	7 651	146.4	6 339	95.3	72 927	1 216.4	
INDEX LINKED	52	42	11	43	12	8 528	130.4	5 598	84.8	84 698	1 089.0	
EQUITY LINKED	18	16	1	15	1	9 213	111.1	8 247	96.9	82 291	912.4	
FUND LINKED	5	1	-	1	-	420	5.1	173	2.0	6 217	77.9	
COMMODITY LINKED	2	2	-	2	-	268	3.8	214	2.6	1 598	17.3	
TITOLI DI STATO ITALIANI	91	93	41	93	44	192 918	12 865.1	166 941	11 006.7	2 019 917	129 444.8	
<b>TOTALE</b>	<b>529</b>	<b>529</b>	<b>95</b>	<b>533</b>	<b>105</b>	<b>250 715</b>	<b>13 942.5</b>	<b>212 107</b>	<b>11 778.7</b>	<b>2 544 931</b>	<b>138 208.1</b>	

FOCUS SU OBBLIGAZIONI QUOTATE A FINE MESE

SUDDIVISE PER TIPOLOGIA DI EMITTENTE

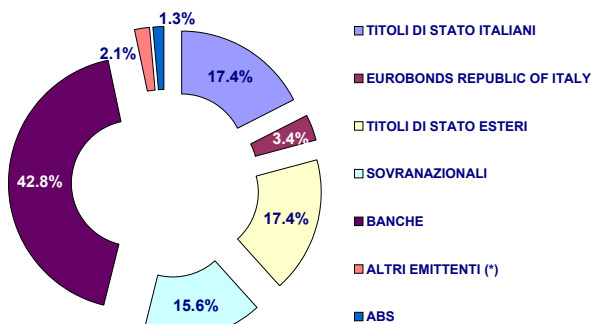

SUDDIVISE PER TIPO STRUTTURA

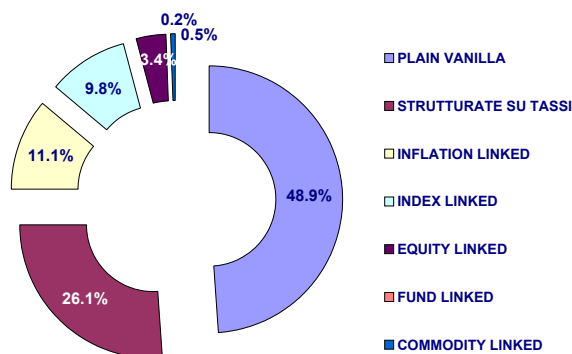

Il numero dei quotati suddivisi per tipo struttura non include i Titoli di Stato

TITOLI PIU' SCAMBIATI PER CONTROLVALORE SUDDIVISI PER TIPOLOGIA DI EMITTENTE

TITOLI DI STATO ITALIANI - NOVEMBRE 2007				TITOLI DI STATO ESTERI - NOVEMBRE 2007			
ISIN	NOME	CTVL ML di euro	CONTRATTI	ISIN	NOME	CTVL ML di euro	CONTRATTI
IT0003934657	B.T.P. 05/37 TF 4.00% EUR	451.94	9 448	DE0001141430	BOBL 03/08 TF 3,50% EUR	6.46	83
IT0004290018	B.O.T. 15/11/2007 - 14/11/2008 ZERO C	359.59	6 786	DE0001141422	BOBL 03/08 TF 3,00% EUR	6.10	64
IT0003746366	C.C.T. 04/11 TV EUR	319.45	2 553	XS0216258763	REPUBBLICA AUSTRIACA 05/20 TV E	1.49	159
IT0003605380	C.C.T. 03/10 TV EUR	287.19	2 558	DE0001135234	BOBL 03/13 TF 3,75% EUR	1.26	29
IT0003658009	C.C.T. 04/11 TV EUR	275.28	2 921	FR0000186413	OAT-I 99/29 TV EUR	1.20	2

EUROBONDS REP OF ITALY - NOVEMBRE 2007				SOVRANAZIONALI - NOVEMBRE 2007			
ISIN	NOME	CTVL ML di euro	CONTRATTI	ISIN	NOME	CTVL ML di euro	CONTRATTI
US465410BG26	REPUBLIC OF ITALY 03/33 TF 5,375%	15.47	549	XS0093014610	B.E.I. 99/09 TF 4% EUR	20.93	584
US465410BN76	REPUBLIC OF ITALY 05/15 TITOLI CO	9.58	240	XS0092084705	B.E.I. 98/09 TF 5.50% GBP	13.92	414
US465410BK38	REPUBLIC OF ITALY 04/09 TF 3,25 U	8.54	313	XS0156020587	B.E.I. 02/08 TF 4.50% GBP	10.55	394
XS0125141316	REPUBLIC OF ITALY 01/11 TF 6% US	4.01	43	XS0249816579	B.E.I. 06/11 TF 3,625% EUR	7.89	245
US465410BF43	REPUBLIC OF ITALY 03/13 TF 4,375%	3.98	165	IT0006585449	BANCA EUROPEA INVESTIMENTI (BEI)	6.51	239

BANCHE - NOVEMBRE 2007				ALTRI EMITTENTI - NOVEMBRE 2007			
ISIN	NOME	CTVL ML di euro	CONTRATTI	ISIN	NOME	CTVL ML di euro	CONTRATTI
IT0003560379	BANCA INTESA 03/08 MULTI COUPON	42.12	3 182	XS0129648621	FIAT 01/11 TF 6,75% EUR	16.31	775
IT0003724066	UNICREDIT EX CAPITALIA 04/09 MULT	23.96	400	XS0137544465	FIAT 01/11 STEP COUPON EUR	15.23	1 461
IT0003536825	BANCA INTESA 03/08 MULTI COUPON	23.43	2 056	XS0107525403	FIAT 00/10 TF 6.25% EUR	9.93	550
IT0001224101	MEDIOBANCA 98/08 RUSSIA ITL	13.16	561	IT0003801161	ENEL 05/12 TV EUR	5.93	630
IT0003406284	UNICREDIT EX CAPITALIA 03/08 MUL	11.47	915	IT0003801153	ENEL 05/12 TF 3,625% EUR	5.56	574

TITOLI PIU' SCAMBIATI PER CONTROLVALORE SUDDIVISI PER TIPOLOGIA DI STRUTTURA

PLAIN VANILLA - NOVEMBRE 2007				STRUTTURATE SU TASSI - NOVEMBRE 2007			
ISIN	NOME	CTVL ML di euro	CONTRATTI	ISIN	NOME	CTVL ML di euro	CONTRATTI
XS0093014610	B.E.I. 99/09 TF 4% EUR	20.93	584	XS0137544465	FIAT 01/11 STEP COUPON EUR	15.23	1 461
XS0129648621	FIAT 01/11 TF 6,75% EUR	16.31	775	IT0001307286	MEDIOBANCA 98/08 TRASFORMABILE	9.59	152
US465410BG26	REPUBLIC OF ITALY 03/33 TF 5,375%	15.47	549	IT0001196853	MEDIOBANCA 98/08 TRASFORMABILE	7.65	339
XS0092084705	B.E.I. 98/09 TF 5.50% GBP	13.92	414	IT0003022701	UNICREDITO ITALIANO 00/10 STEP CO	7.14	630
IT0001224101	MEDIOBANCA 98/08 RUSSIA ITL	13.16	561	IT0006585449	BANCA EUROPEA INVESTIMENTI (BEI)	6.51	239

INFLATION LINKED - NOVEMBRE 2007				INDEX LINKED - NOVEMBRE 2007			
ISIN	NOME	CTVL ML di euro	CONTRATTI	ISIN	NOME	CTVL ML di euro	CONTRATTI
IT0003490528	BANCA INTESA 03/08 TV EUR	9.04	550	IT0003724066	UNICREDIT EX CAPITALIA 04/09 MULT	23.96	400
IT0003617674	BANCA INTESA 04/09 TV EUR	7.69	493	IT0003035299	UNICREDITO ITALIANO 00/10 MULTI C	5.28	466
IT0003539985	BANCA INTESA 03/08 TV EUR	6.63	399	IT0003793442	DEXIA CREDIOP 05/10 TV EUR	5.14	374
IT0003793483	DEXIA CREDIOP 05/10 TV EUR	6.39	477	IT0003816243	BANCA NAZ LAVORO 05/11 MULTI CO	3.30	323
IT0003594832	BANCA INTESA 04/09 TV EUR	6.26	467	IT0003806434	DEXIA CREDIOP 05/10 TV EUR	3.11	298

EQUITY LINKED - NOVEMBRE 2007				FUND LINKED - NOVEMBRE 2007			
ISIN	NOME	CTVL ML di euro	CONTRATTI	ISIN	NOME	CTVL ML di euro	CONTRATTI
IT0003560379	BANCA INTESA 03/08 MULTI COUPON	42.12	3 182	IT0003492375	CREDEM 03/08 ONE COUPON EUR	1.97	173
IT0003536825	BANCA INTESA 03/08 MULTI COUPON	23.43	2 056				
IT0003406284	UNICREDIT EX CAPITALIA 03/08 MUL	11.47	915				
IT0006563974	BAYERISCHE HYPO-UND VEREINSBA	3.96	398				
IT0006561879	BAYERISCHE HYPO-UND VEREINSBA	3.89	424				

Novità del mese

**DomesticMOT:** DEXIA CREDIOP "Obbligazioni Indicizzate al Tasso CMS a 10 anni, 2007-2011", "Obbligazioni Indicizzate al Dow Jones EuroSTOXX 50, 2007-2011". Approvati i seguenti programmi di emissione e quotazione: MERRILL LYNCH & CO., INC "Zero Coupon" e "CMS"  
**EuroMOT:** BEI - n° 5 obbligazioni a tasso fisso, denominate in Sterline.



Research & Development  
 Piazza degli Affari, 6 - 20123 - Milano  
 Tel +39 02 72426.478 - Fax +39 02 8646.4323  
 e-mail: research@borsaitaliana.it  
[www.borsaitaliana.it](http://www.borsaitaliana.it)

La diffusione del presente documento non costituisce attività di sollecitazione del pubblico risparmio da parte di Borsa Italiana Spa e non costituisce alcun giudizio da parte della stessa sull'opportunità dell'investimento eventualmente descritto. Il presente documento non è da considerarsi esaustivo ma ha solo scopi informativi. I dati in esso contenuti possono essere utilizzati per soli fini personali. Borsa Italiana S.p.A. non deve essere ritenuta responsabile per eventuali danni, derivanti anche da imprecisioni e/o errori, che possono derivare all'utente e/o a terzi dall'uso di quanto contenuto nel presente documento. I marchi Borsa Italiana, MTA, MTF, IDEM, STAR, TechSTAR, SeDEX, TAH, MOT, EuroMOT, DomesticMOT, MTAX, TAHX, Expandi, S&P/IMB, MIB30, MIBTEL, MIBEX, MIBSTAR, All Stars, MEX, ITEX, Bit Club, Academy, Borsam@t, MiniFIB, nonché il marchio figurativo del Gruppo Borsa Italiana sono di proprietà di Borsa Italiana S.p.A. Il marchio Bit Systems è di proprietà di Bit Systems S.p.A. I marchi Cassa di Compensazione e Garanzia e CC&G sono di proprietà di Cassa di Compensazione e Garanzia S.p.A. I marchi Monte Titoli e X-TRM sono di proprietà di Monte Titoli S.p.A. I marchi Piazza Affari Gestione e Servizi e Palazzo Mezzanotte Congress and Training Centre sono di proprietà di Piazza Affari Gestione e Servizi S.p.A. I suddetti marchi, nonché gli ulteriori marchi di proprietà del Gruppo Borsa Italiana, non possono essere utilizzati senza il preventivo consenso scritto della società proprietaria del marchio. Il marchio S&P è di proprietà di McGraw-Hill Companies, Inc.